Changeurs d'outils robotiques manuels | Autre | AP-SEK100-SHW160

Sous titre
Gamme de plaques d'adaptations inter-changeur manuels

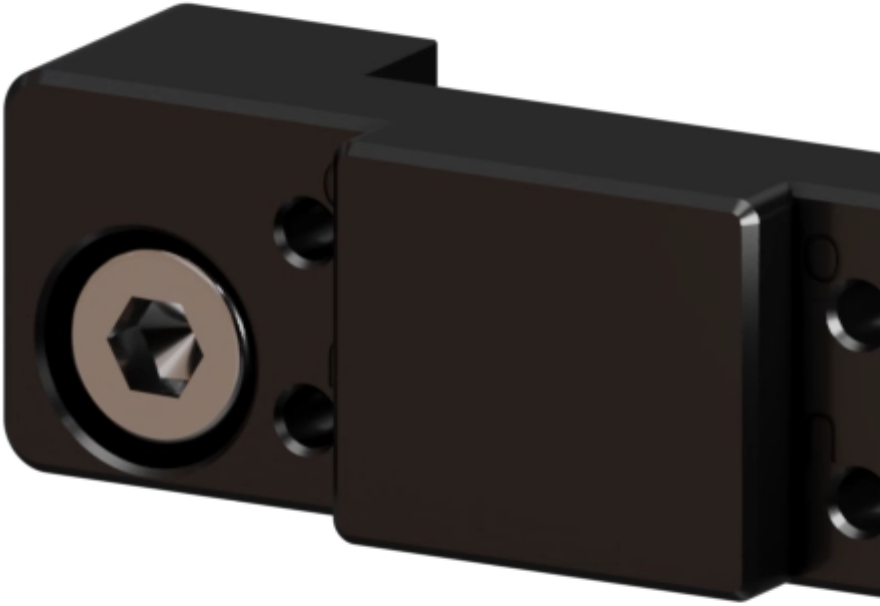

Adaptez n'importe quel module électrique ou hybride sur les different modeles de robots grace à cette plaque d'adaptation

---

Afin d'adapter les differents modules de la gamme SEK sur les SHW, nous avons élaboré une plaque d'adaptation qui permet de de connecter les modules électrique et hybriques.

Avantages

- Prêrt à l'emploi
- Léger et compact

Bénéfices

- Conception simpleet facile à tutliser
- Faible coût

Industries liées

A votre service

Besoin d'aide pour sélectionner le bon produit ?

Besoin de plus d'information ?
Contactez-nous

- PDF

- Fiche technique

- Plans
- 3D

	AP-SEK100-SHW160
Température de fonctionnement	-30 to +120 °C
Type	Autre
Indice de protection	IP40
Durabilité des contacts	50000 cycles
Matériaux	Al, anod.
Pression de fonctionnement	-1 to 8 bar
Canaux électriques	

Remarque : Les données techniques fournies sont les limites supérieures recommandées en condition statique. Pour obtenir le dimensionnement correct du produit, il faut tenir compte de toutes les forces dynamiques applicables, y compris l'inertie du manipulateur, la configuration de l'outillage et les forces externes appliquées.

Pas de fichiers actuellement

Pour plus d'informations

Contactez-nous

Pas de fichiers actuellement

Pour plus d'informations

Contactez-nous

The manual Tool Changers are designed and manufactured by GRIP Gmbh.
Product Engineering Services is the Distributor of GRIP for the territory

of Belgium and France

Applications